

(28) 漁況調査

調査方法

大阪府で主要な9漁業種類について、標本船日誌や組合統計を月ごとにまとめ、昨年、一昨年および平年値と比較した。

調査結果

表1および別添「平成22年漁況通報(年報)」のとおり。

担当者

有山啓之、鍋島靖信、日下部敬之、山本圭吾、大美博昭、辻村浩隆

表1 漁況調査、原表(1)

| 巾着網 | 中部標本船 | | | 月1統あたり漁獲量(t) | | | | | | | | |
|-----------|-------|-------|------|--------------|----|----|-------|-------|--------|------|------|------|
| 月1統あたり漁獲量 | 1月 | 2月 | 3月 | 4月 | 5月 | 6月 | 7月 | 8月 | 9月 | 10月 | 11月 | 12月 |
| マイワシ | 1.2 | 6.0 | 0.2 | | | | 2.6 | 0.9 | 7.8 | | | |
| カタクチイワシ | 35.2 | 183.5 | 7.2 | 48.9 | | | 371.8 | 892.2 | 1213.4 | 0.3 | | |
| コノシロ | | | 1.2 | | | | 14.5 | 15.7 | 2.8 | 95.0 | | 11.9 |
| サバ類 | | | | | | | | | | | 2.2 | |
| アジ類 | | 0.4 | | | | | 0.2 | 0.7 | 1.9 | 6.5 | | |
| その他の魚類 | 39.6 | 49.2 | 91.8 | 47.7 | | | 62.4 | 104.1 | 19.2 | 79.8 | 14.4 | 15.6 |

| 機船船びき網 | 南部標本組合 | | | 月組合あたり漁獲量(kg) | | | | | | | | |
|--------|--------|-----|------|---------------|-------|-------|------|-----|------|-------|------|-----|
| 月 | 1月 | 2月 | 3月 | 4月 | 5月 | 6月 | 7月 | 8月 | 9月 | 10月 | 11月 | 12月 |
| イワシシラス | | | | 0.3 | 125.5 | 281.5 | 44.0 | 2.6 | 16.4 | 117.1 | 64.4 | 5.1 |
| イカナゴ | | 8.9 | 67.0 | | | | | | | | | |

| すずき流網 | 中部標本船 | | | 1日1隻あたり漁獲量(kg) | | | | | | | | |
|-------|-------|----|----|----------------|----|----|----|------|-------|-------|------|-----|
| 月 | 1月 | 2月 | 3月 | 4月 | 5月 | 6月 | 7月 | 8月 | 9月 | 10月 | 11月 | 12月 |
| スズキ | | | | | | | | 58.6 | 147.6 | 118.6 | 78.6 | |

| さわら流網 | 南部標本組合 | | | 月組合あたり漁獲量(kg) | | | | | | | | |
|-------|--------|----|----|---------------|-----|-----|-----|-----|-----|------|-----|-----|
| 月 | 1月 | 2月 | 3月 | 4月 | 5月 | 6月 | 7月 | 8月 | 9月 | 10月 | 11月 | 12月 |
| サワラ | | | | 0.4 | 0.1 | 0.0 | 0.0 | 6.0 | 9.4 | 16.0 | 2.8 | 0.5 |

| かれい刺網 | 中部標本船 | | | 1日1隻あたり漁獲量(kg) | | | | | | | | |
|-------|-------|----|-----|----------------|----|-----|-----|----|----|-----|-----|-----|
| 月 | 1月 | 2月 | 3月 | 4月 | 5月 | 6月 | 7月 | 8月 | 9月 | 10月 | 11月 | 12月 |
| マコガレイ | | | 0.0 | | | 5.5 | 3.2 | | | | | 2.6 |

| あなご籠 | 中部標本船 | | | 1日1隻あたり漁獲量(kg) | | | | | | | | |
|------|-------|------|------|----------------|------|------|------|------|-----|-----|-----|-----|
| 月 | 1月 | 2月 | 3月 | 4月 | 5月 | 6月 | 7月 | 8月 | 9月 | 10月 | 11月 | 12月 |
| マアナゴ | 24.8 | 21.8 | 23.6 | 23.7 | 20.5 | 12.4 | 12.9 | 23.0 | 4.3 | 6.7 | | |

| タチウオひきなわ釣り | 中部標本組合 | | | 1日1隻あたり漁獲量(kg) | | | | | | | | |
|------------|--------|----|----|----------------|----|----|----|----|----|------|-----|-----|
| 月 | 1月 | 2月 | 3月 | 4月 | 5月 | 6月 | 7月 | 8月 | 9月 | 10月 | 11月 | 12月 |
| タチウオ | | | | | | | | | | 21.3 | 7.0 | |

表1 漁況調査、原表(2)

| 石げた網 月 | 中部標本組合 | | | 1日1隻当たり漁獲量(kg) | | | | | | | | |
|-----------|--------|-------|-------|----------------|-------|-------|-------|-------|-------|-------|-------|-------|
| | 1月 | 2月 | 3月 | 4月 | 5月 | 6月 | 7月 | 8月 | 9月 | 10月 | 11月 | 12月 |
| シタ類 | 30.96 | 42.69 | 22.88 | 16.72 | 13.58 | 18.94 | 20.17 | 11.17 | 8.21 | 8.56 | 9.89 | 13.05 |
| ヒラメ | 0.48 | 0.38 | 0.55 | 0.25 | 0.14 | 0.18 | 0.02 | 0.00 | 0.02 | 0.05 | 0.14 | 0.20 |
| マコガレイ | 1.11 | 2.94 | 2.92 | 2.66 | 1.80 | 1.11 | 0.53 | 1.06 | 0.59 | 0.05 | 0.18 | 0.52 |
| メイタガレイ | 1.28 | 3.76 | 2.25 | 1.89 | 1.52 | 0.91 | 0.38 | 0.62 | 1.03 | 1.46 | 1.94 | 1.53 |
| クロダイ | 1.96 | 0.54 | 0.15 | 1.73 | 4.57 | 3.66 | 0.27 | 0.16 | 0.60 | 3.26 | 3.71 | 4.14 |
| コイチ | 0.00 | 0.00 | 0.00 | 0.00 | 0.00 | 0.00 | 0.00 | 0.00 | 0.00 | 0.00 | 0.00 | 0.00 |
| マアナゴ | 0.00 | 0.00 | 0.00 | 0.00 | 0.03 | 0.59 | 0.98 | 0.11 | 0.00 | 0.00 | 0.00 | 0.00 |
| ハモ | 0.00 | 0.00 | 0.00 | 0.02 | 0.10 | 0.23 | 0.52 | 0.48 | 0.44 | 0.43 | 0.15 | 0.05 |
| カワハギ類 | 0.13 | 0.03 | 0.00 | 0.00 | 0.00 | 0.00 | 0.00 | 0.02 | 0.12 | 0.06 | 0.07 | 0.12 |
| スズキ | 0.00 | 0.20 | 0.10 | 0.07 | 0.08 | 0.08 | 0.03 | 0.00 | 0.03 | 0.03 | 0.04 | 0.05 |
| アカエイ | 0.13 | 0.04 | 0.33 | 2.22 | 1.45 | 0.50 | 0.13 | 0.11 | 0.17 | 0.61 | 0.74 | 1.64 |
| カサゴ | 0.00 | 0.03 | 0.00 | 0.00 | 0.00 | 0.00 | 0.00 | 0.00 | 0.00 | 0.00 | 0.00 | 0.00 |
| メバル | 0.00 | 0.03 | 0.00 | 0.00 | 0.00 | 0.00 | 0.00 | 0.00 | 0.00 | 0.00 | 0.00 | 0.00 |
| アイナメ | 0.00 | 0.03 | 0.02 | 0.02 | 0.01 | 0.01 | 0.00 | 0.00 | 0.00 | 0.00 | 0.00 | 0.00 |
| キス | 0.99 | 0.97 | 0.50 | 0.47 | 0.27 | 0.07 | 0.17 | 0.21 | 0.03 | 0.20 | 0.35 | 0.10 |
| ホウボウ | 0.00 | 0.00 | 0.00 | 0.00 | 0.00 | 0.00 | 0.00 | 0.00 | 0.00 | 0.00 | 0.00 | 0.00 |
| ヒイラギ | 0.00 | 0.03 | 0.00 | 0.00 | 0.00 | 0.00 | 0.00 | 0.00 | 0.00 | 0.00 | 0.00 | 0.00 |
| テンジクダイ | 0.00 | 0.00 | 0.00 | 0.00 | 0.00 | 1.47 | 1.06 | 0.21 | 0.00 | 0.00 | 0.00 | 0.00 |
| ネズツボ類 | 0.16 | 1.02 | 1.55 | 3.86 | 5.78 | 1.87 | 0.46 | 0.32 | 0.23 | 0.05 | 0.00 | 0.00 |
| マゴチ | 0.16 | 0.09 | 0.15 | 0.08 | 0.05 | 0.45 | 0.17 | 0.04 | 0.00 | 0.08 | 0.18 | 0.23 |
| オニオコゼ | 0.32 | 0.18 | 0.23 | 0.19 | 0.03 | 0.00 | 0.00 | 0.00 | 0.01 | 0.00 | 0.00 | 0.10 |
| ハゼ類 | 0.10 | 0.20 | 0.13 | 0.14 | 0.02 | 0.00 | 0.00 | 0.00 | 0.00 | 0.00 | 0.00 | 0.00 |
| ガザミ | 3.30 | 1.80 | 1.11 | 0.85 | 0.67 | 1.42 | 3.31 | 34.25 | 35.35 | 19.98 | 15.70 | 8.73 |
| イシガニ | 0.26 | 1.09 | 1.58 | 0.97 | 0.42 | 0.33 | 0.43 | 0.25 | 0.03 | 0.27 | 0.67 | 0.64 |
| クルマエビ | 0.05 | 0.01 | 0.00 | 0.00 | 0.00 | 0.00 | 0.00 | 0.00 | 0.04 | 0.01 | 0.03 | 0.01 |
| クマエビ | 0.18 | 0.00 | 0.00 | 0.00 | 0.00 | 0.00 | 0.00 | 0.00 | 0.09 | 2.22 | 1.53 | 0.44 |
| ヨシエビ | 0.45 | 1.20 | 1.25 | 0.76 | 0.70 | 2.05 | 3.26 | 9.51 | 6.10 | 4.91 | 5.62 | 3.70 |
| シヤコ | 1.22 | 3.41 | 4.71 | 5.12 | 7.80 | 1.32 | 0.32 | 0.30 | 0.26 | 0.16 | 0.08 | 0.29 |
| 小エビ類 | 10.00 | 5.32 | 3.52 | 2.63 | 4.50 | 5.45 | 16.78 | 17.87 | 10.14 | 3.02 | 11.32 | 12.20 |
| ミミイカ | 0.39 | 0.82 | 0.19 | 0.00 | 0.00 | 0.00 | 0.00 | 0.00 | 0.00 | 0.00 | 0.00 | 0.64 |
| ジンドウイカ | 0.92 | 0.20 | 0.00 | 0.09 | 0.07 | 0.05 | 0.06 | 0.00 | 0.00 | 0.00 | 0.00 | 0.16 |
| コウイカ類 | 1.46 | 0.23 | 0.33 | 1.04 | 0.91 | 0.61 | 0.16 | 0.09 | 0.68 | 1.59 | 2.69 | 2.31 |
| マダコ | 1.60 | 0.56 | 0.67 | 0.71 | 0.54 | 0.89 | 3.10 | 8.80 | 1.98 | 0.56 | 0.35 | 0.64 |
| イイダコ | 0.13 | 0.27 | 0.31 | 0.06 | 0.00 | 0.00 | 0.00 | 0.00 | 0.17 | 0.04 | 0.00 | 0.00 |
| テナガダコ | 0.00 | 0.00 | 0.30 | 0.21 | 0.22 | 0.12 | 1.48 | 2.28 | 0.49 | 0.00 | 0.00 | 0.00 |
| ツメタガイ | 0.00 | 0.00 | 0.33 | 0.12 | 0.16 | 0.00 | 0.00 | 0.00 | 0.00 | 0.00 | 0.00 | 0.00 |
| アカガイ | 0.63 | 1.15 | 2.22 | 1.91 | 1.69 | 1.26 | 0.38 | 0.32 | 0.31 | 0.38 | 0.20 | 0.19 |
| トリガイ | 1.04 | 0.49 | 3.56 | 1.83 | 0.24 | 1.29 | 0.68 | 0.45 | 1.85 | 1.62 | 0.70 | 0.57 |
| トリガイ身 | 0.00 | 0.00 | 0.00 | 0.00 | 0.00 | 0.00 | 0.00 | 0.00 | 0.00 | 0.00 | 0.00 | 0.00 |
| タイラギ | 0.00 | 0.00 | 0.00 | 0.30 | 0.00 | 0.07 | 0.36 | 0.00 | 0.00 | 0.00 | 0.00 | 0.00 |
| アカニシ | 0.00 | 0.00 | 0.00 | 0.00 | 0.00 | 0.00 | 0.00 | 0.00 | 0.00 | 0.00 | 0.00 | 0.00 |
| ヤツシロガイ | 0.00 | 0.00 | 0.00 | 0.00 | 0.00 | 0.00 | 0.00 | 0.00 | 0.00 | 0.00 | 0.00 | 0.00 |
| ナマコ | 0.80 | 0.03 | 2.33 | 3.85 | 0.70 | 0.05 | 0.00 | 0.00 | 0.00 | 0.00 | 0.00 | 0.00 |
| その他の海産生物 | 2.64 | 3.53 | 2.92 | 2.25 | 1.83 | 0.76 | 0.19 | 0.31 | 0.54 | 0.79 | 1.00 | 0.83 |

表1 漁況調査、原表(3)

| 板びき網 月 | 中部標本組合 | | | 1日1隻当たり漁獲量(kg) | | | | | | | | |
|-----------|--------|-------|-------|----------------|-------|-------|-------|-------|-------|-------|-------|-------|
| | 1月 | 2月 | 3月 | 4月 | 5月 | 6月 | 7月 | 8月 | 9月 | 10月 | 11月 | 12月 |
| イワシ類 | 0.00 | 0.60 | 0.00 | 2.72 | 0.00 | 8.13 | 3.07 | 0.11 | 0.10 | 0.00 | 0.00 | 0.00 |
| コノシロ | 0.00 | 1.73 | 0.71 | 0.58 | 0.78 | 2.71 | 1.04 | 0.00 | 0.00 | 0.43 | 0.00 | 0.00 |
| マサバ | 0.00 | 0.00 | 0.00 | 0.00 | 0.19 | 5.51 | 1.25 | 0.53 | 2.03 | 5.30 | 1.88 | 0.00 |
| アジ類 | 13.08 | 4.67 | 0.60 | 0.00 | 1.89 | 3.93 | 4.64 | 11.86 | 30.05 | 32.99 | 3.75 | 1.86 |
| マルアジ | 0.00 | 0.00 | 0.00 | 0.00 | 0.00 | 0.00 | 0.00 | 0.00 | 0.00 | 0.00 | 0.00 | 0.00 |
| ボラ | 0.00 | 0.00 | 0.00 | 0.00 | 0.00 | 0.00 | 0.00 | 0.00 | 0.00 | 0.00 | 0.00 | 0.00 |
| カマス類 | 0.00 | 0.00 | 0.00 | 0.00 | 0.15 | 1.45 | 0.16 | 0.14 | 0.31 | 1.71 | 0.42 | 0.00 |
| シタ類 | 0.00 | 0.00 | 0.00 | 0.00 | 0.00 | 0.00 | 0.00 | 0.00 | 0.00 | 0.00 | 0.00 | 0.00 |
| ヒラメ | 0.24 | 0.33 | 0.30 | 0.29 | 0.58 | 0.19 | 0.16 | 0.07 | 0.10 | 0.19 | 0.00 | 0.00 |
| マコガレイ | 0.08 | 0.20 | 0.06 | 0.10 | 0.00 | 0.00 | 0.00 | 0.00 | 0.06 | 0.00 | 0.00 | 0.00 |
| メイタガレイ | 0.00 | 0.27 | 0.60 | 0.00 | 0.00 | 0.00 | 0.00 | 0.00 | 0.00 | 0.00 | 0.00 | 0.00 |
| マダイ | 3.23 | 1.13 | 3.04 | 17.62 | 26.80 | 14.58 | 16.20 | 18.40 | 18.07 | 10.26 | 7.50 | 4.53 |
| クロダイ | 2.42 | 1.67 | 3.10 | 14.66 | 18.35 | 6.07 | 9.06 | 6.28 | 4.38 | 15.04 | 30.83 | 54.07 |
| シログチ | 11.13 | 20.67 | 16.55 | 13.50 | 13.50 | 7.38 | 2.76 | 7.34 | 10.31 | 9.91 | 7.19 | 5.58 |
| コイチ | 0.00 | 0.00 | 0.00 | 0.00 | 0.00 | 0.00 | 0.00 | 0.00 | 0.00 | 0.00 | 0.00 | 0.00 |
| エソ類 | 0.00 | 0.00 | 0.00 | 0.00 | 0.00 | 0.00 | 0.00 | 0.00 | 0.00 | 0.00 | 0.00 | 0.00 |
| マアナゴ | 0.00 | 0.00 | 0.00 | 0.00 | 0.00 | 0.16 | 0.00 | 0.00 | 0.00 | 0.00 | 0.00 | 0.00 |
| ハモ | 0.00 | 0.00 | 0.00 | 0.10 | 0.73 | 1.59 | 3.96 | 7.87 | 3.70 | 3.93 | 0.47 | 0.17 |
| カワハギ類 | 1.05 | 0.00 | 0.60 | 1.99 | 4.56 | 1.54 | 0.10 | 0.69 | 6.15 | 8.03 | 5.31 | 2.56 |
| サメ類 | 0.81 | 0.13 | 0.00 | 0.49 | 1.36 | 1.03 | 1.98 | 2.23 | 2.24 | 0.85 | 0.31 | 0.23 |
| スズキ | 45.00 | 51.33 | 32.26 | 41.36 | 33.54 | 41.36 | 28.85 | 31.33 | 15.48 | 10.13 | 48.75 | 76.51 |
| アカエイ | 0.00 | 0.00 | 0.00 | 0.78 | 0.49 | 0.00 | 0.36 | 0.11 | 0.00 | 0.00 | 0.00 | 0.00 |
| カサゴ | 0.00 | 0.00 | 0.00 | 0.00 | 0.00 | 0.00 | 0.00 | 0.00 | 0.00 | 0.00 | 0.00 | 0.00 |
| メバル | 0.00 | 0.00 | 0.00 | 0.00 | 0.00 | 0.14 | 0.00 | 0.00 | 0.00 | 0.00 | 0.00 | 0.00 |
| アイナメ | 0.00 | 0.33 | 0.24 | 0.39 | 0.29 | 0.05 | 0.08 | 0.00 | 0.00 | 0.00 | 0.00 | 0.00 |
| イボダイ | 0.00 | 0.00 | 0.00 | 0.00 | 0.00 | 0.00 | 9.17 | 53.03 | 14.79 | 1.79 | 0.00 | 0.00 |
| キス | 0.65 | 1.00 | 0.36 | 0.19 | 0.09 | 0.61 | 0.18 | 0.16 | 0.21 | 0.17 | 0.05 | 0.03 |
| ホウボウ | 0.48 | 0.00 | 0.00 | 0.00 | 0.00 | 0.00 | 0.00 | 0.06 | 0.00 | 0.00 | 0.00 | 0.00 |
| タチウオ | 18.23 | 0.73 | 0.00 | 0.24 | 0.29 | 0.42 | 1.15 | 1.60 | 1.41 | 1.37 | 2.14 | 7.44 |
| ヒイラギ | 0.48 | 0.80 | 1.31 | 0.00 | 0.10 | 0.65 | 0.83 | 0.04 | 0.00 | 0.00 | 0.00 | 0.00 |
| テンジクダイ | 0.00 | 0.00 | 0.00 | 0.00 | 0.00 | 3.08 | 1.35 | 1.28 | 0.00 | 0.00 | 0.00 | 0.00 |
| ネスッポ類 | 0.00 | 0.00 | 0.00 | 0.00 | 0.00 | 0.00 | 0.00 | 0.00 | 0.00 | 0.00 | 0.00 | 0.00 |
| マナガツオ | 3.23 | 4.27 | 2.92 | 0.83 | 0.92 | 0.47 | 0.52 | 0.19 | 1.04 | 23.29 | 21.88 | 17.67 |
| オニオコゼ | 0.00 | 0.00 | 0.00 | 0.00 | 0.00 | 0.00 | 0.00 | 0.00 | 0.00 | 0.00 | 0.00 | 0.00 |
| ハゼ類 | 0.00 | 0.00 | 0.00 | 0.00 | 0.00 | 0.00 | 0.00 | 0.00 | 0.00 | 0.00 | 0.00 | 0.00 |
| ガザミ | 0.00 | 0.00 | 0.00 | 0.00 | 0.00 | 0.00 | 0.00 | 0.32 | 1.20 | 0.90 | 0.05 | 0.02 |
| イシガニ | 0.24 | 0.00 | 0.00 | 0.00 | 0.00 | 0.00 | 0.00 | 0.00 | 0.00 | 0.00 | 0.00 | 0.00 |
| クルマエビ | 0.00 | 0.00 | 0.00 | 0.00 | 0.00 | 0.00 | 0.00 | 0.00 | 0.00 | 0.00 | 0.00 | 0.00 |
| クマエビ | 0.00 | 0.00 | 0.00 | 0.00 | 0.00 | 0.00 | 0.00 | 0.00 | 0.00 | 0.00 | 6.62 | 0.00 |
| ヨシエビ | 0.00 | 0.00 | 0.00 | 0.00 | 0.00 | 0.00 | 0.00 | 0.00 | 0.00 | 0.00 | 0.00 | 0.00 |
| シヤコ | 0.00 | 0.07 | 0.12 | 0.00 | 0.00 | 0.00 | 0.00 | 0.00 | 0.00 | 0.00 | 0.00 | 0.00 |
| 小エビ類 | 0.00 | 0.00 | 0.00 | 0.00 | 0.00 | 0.00 | 0.00 | 0.32 | 0.52 | 0.17 | 0.00 | 0.00 |
| ミミイカ | 0.00 | 10.40 | 0.00 | 0.00 | 0.00 | 0.00 | 0.00 | 0.00 | 0.00 | 0.00 | 0.00 | 2.79 |
| ジンドウイカ | 9.11 | 0.00 | 4.70 | 4.32 | 4.85 | 5.65 | 8.23 | 9.20 | 10.10 | 1.11 | 0.68 | 0.70 |
| コウイカ類 | 2.58 | 0.13 | 0.48 | 0.63 | 1.36 | 1.21 | 0.21 | 0.03 | 3.02 | 5.51 | 4.06 | 3.37 |
| マダコ | 2.58 | 0.73 | 1.01 | 1.26 | 1.31 | 4.44 | 8.75 | 12.77 | 3.13 | 0.85 | 0.36 | 0.58 |
| イイダコ | 0.00 | 0.00 | 0.00 | 0.00 | 0.00 | 0.00 | 0.00 | 0.00 | 0.00 | 0.00 | 0.00 | 0.00 |
| テナガダコ | 0.00 | 0.00 | 0.00 | 0.00 | 0.00 | 0.00 | 0.42 | 0.85 | 0.08 | 0.00 | 0.00 | 0.00 |
| ツメタガイ | 0.00 | 0.00 | 0.00 | 0.00 | 0.00 | 0.00 | 0.00 | 0.00 | 0.00 | 0.00 | 0.00 | 0.00 |
| アカガイ | 0.00 | 0.00 | 0.00 | 0.00 | 0.00 | 0.00 | 0.00 | 0.00 | 0.00 | 0.00 | 0.00 | 0.00 |
| トリガイ | 0.00 | 0.00 | 0.00 | 0.00 | 0.00 | 0.00 | 0.00 | 0.00 | 0.00 | 0.00 | 0.00 | 0.00 |
| ナマコ | 4.92 | 2.67 | 0.83 | 0.00 | 0.97 | 0.09 | 0.00 | 0.00 | 0.00 | 0.00 | 0.00 | 0.00 |
| その他の海産生物 | 4.42 | 9.20 | 5.36 | 11.65 | 1.80 | 1.87 | 1.77 | 3.09 | 8.54 | 8.01 | 18.07 | 4.71 |

表1 漁況調査、原表(4)

| 板びき網 月 | 南部標本組合 1日1隻当たり漁獲量(kg) | | | | | | | | | | | |
|-----------|--------------------------|------|------|------|------|------|------|------|------|------|------|------|
| | 1月 | 2月 | 3月 | 4月 | 5月 | 6月 | 7月 | 8月 | 9月 | 10月 | 11月 | 12月 |
| マダコ | 2.19 | 1.06 | 0.78 | 0.48 | 0.46 | 0.82 | 1.62 | 2.36 | 1.70 | 0.18 | 0.00 | 0.19 |
| 小エビ類 | 0.00 | 0.00 | 0.00 | 0.00 | 0.71 | 1.12 | 1.31 | 0.77 | 0.28 | 1.15 | 1.25 | 0.50 |
| マアナゴ | 1.69 | 1.49 | 0.90 | 0.47 | 0.06 | 0.21 | 0.17 | 0.07 | 0.00 | 0.00 | 0.00 | 0.00 |
| エイ類 | 0.82 | 0.00 | 0.33 | 0.25 | 0.47 | 0.00 | 0.14 | 0.00 | 0.00 | 0.48 | 0.00 | 0.00 |
| マダイ | 0.92 | 0.08 | 0.51 | 3.70 | 0.89 | 0.68 | 2.00 | 1.99 | 2.36 | 0.75 | 0.94 | 1.19 |
| アジ類 | 9.81 | 1.04 | 0.13 | 0.00 | 0.49 | 4.64 | 1.27 | 0.43 | 0.91 | 0.84 | 0.83 | 0.12 |
| キス | 2.10 | 1.74 | 0.91 | 0.81 | 0.32 | 0.08 | 0.24 | 0.00 | 0.00 | 0.00 | 0.05 | 0.24 |
| シタ類 | 0.26 | 0.12 | 0.18 | 0.01 | 0.00 | 0.08 | 0.00 | 0.00 | 0.00 | 0.00 | 0.13 | 0.00 |
| イボダイ | 0.00 | 0.00 | 0.00 | 0.00 | 0.00 | 0.00 | 2.77 | 3.54 | 3.21 | 3.51 | 0.00 | 0.00 |
| メタガレイ | 4.31 | 2.91 | 2.18 | 2.30 | 1.24 | 0.30 | 0.12 | 0.00 | 0.00 | 0.14 | 0.13 | 0.53 |
| スズキ | 0.60 | 1.10 | 0.73 | 0.41 | 0.63 | 0.64 | 0.07 | 0.00 | 0.00 | 0.00 | 0.85 | 2.37 |
| マコガレイ | 0.00 | 0.15 | 0.00 | 0.00 | 0.00 | 0.00 | 0.00 | 0.00 | 0.03 | 0.00 | 0.00 | 0.00 |
| シヤコ | 0.00 | 0.00 | 0.00 | 0.00 | 0.00 | 0.00 | 0.00 | 0.00 | 0.04 | 0.00 | 0.00 | 0.00 |
| サメ類 | 1.90 | 0.80 | 0.95 | 1.70 | 1.34 | 2.25 | 0.99 | 0.46 | 2.88 | 2.37 | 1.96 | 4.93 |
| コウイカ類 | 2.92 | 1.13 | 1.93 | 4.26 | 3.24 | 0.96 | 0.00 | 0.00 | 0.00 | 1.05 | 4.68 | 5.31 |
| ヒラメ | 0.67 | 0.06 | 0.46 | 0.88 | 0.67 | 0.09 | 0.09 | 0.10 | 0.00 | 0.00 | 0.00 | 0.40 |
| ハモ | 0.00 | 0.00 | 0.00 | 0.92 | 2.62 | 3.83 | 5.03 | 5.63 | 4.06 | 3.73 | 1.24 | 1.63 |
| カサゴ | 0.00 | 0.00 | 0.00 | 0.00 | 0.00 | 0.00 | 0.00 | 0.00 | 0.00 | 0.00 | 0.00 | 0.00 |
| アイナメ | 0.00 | 0.00 | 0.00 | 0.00 | 0.00 | 0.00 | 0.00 | 0.00 | 0.00 | 0.00 | 0.00 | 0.00 |
| ウマヅラハギ | 0.35 | 0.00 | 0.13 | 0.21 | 0.02 | 0.05 | 0.00 | 0.00 | 0.00 | 0.00 | 0.00 | 0.00 |
| カワハギ | 0.55 | 0.00 | 0.00 | 0.00 | 0.00 | 0.00 | 0.00 | 0.05 | 0.38 | 0.33 | 2.19 | 2.92 |
| マナガツオ | 0.10 | 1.84 | 0.53 | 0.11 | 0.00 | 0.00 | 0.00 | 0.00 | 0.00 | 0.19 | 0.16 | 0.15 |
| シログチ | 0.17 | 0.43 | 0.49 | 0.30 | 0.20 | 0.00 | 0.00 | 0.00 | 0.00 | 0.13 | 0.19 | 0.00 |
| ホウボウ | 0.00 | 0.00 | 0.00 | 0.00 | 0.00 | 0.00 | 0.00 | 0.07 | 0.00 | 0.00 | 0.00 | 0.00 |
| クルマエビ | 0.00 | 0.00 | 0.00 | 0.00 | 0.00 | 0.00 | 0.00 | 0.00 | 0.00 | 0.00 | 0.00 | 0.00 |
| テナガダコ | 0.00 | 0.00 | 0.00 | 0.00 | 0.00 | 0.00 | 0.00 | 0.00 | 0.00 | 0.00 | 0.00 | 0.00 |
| イイダコ | 0.00 | 0.00 | 0.00 | 0.00 | 0.00 | 0.00 | 0.00 | 0.00 | 0.00 | 0.00 | 0.00 | 0.00 |
| ジンドウイカ | 1.66 | 2.31 | 0.53 | 0.34 | 0.21 | 0.00 | 0.43 | 3.28 | 3.19 | 1.43 | 0.00 | 0.00 |
| ハゼ類 | 0.00 | 0.00 | 0.00 | 0.00 | 0.00 | 0.00 | 0.00 | 0.00 | 0.00 | 0.00 | 0.00 | 0.00 |
| その他の魚類 | 3.65 | 3.96 | 3.70 | 4.24 | 1.75 | 0.10 | 0.59 | 2.59 | 3.20 | 1.54 | 1.62 | 0.85 |
| その他の海産動物 | 0.04 | 0.00 | 0.00 | 0.00 | 0.11 | 0.01 | 0.01 | 0.02 | 0.81 | 1.98 | 2.78 | 1.17 |

平成22年漁況通報（年報）

平成23年3月3日
大阪府環境農林水産総合研究所
水産技術センター

- 巾着網(中部標本船)
○カタクチイワシが7～9月に豊漁であった(図1)。
- 船びき網(南部標本組合)
○イカナゴは、極度の不漁の前年より多かったが、平年の約半分であった(図2)。
○イワシシラスは4～12月に漁が行われ、全般的に豊漁で、5・6月と10・11月に特に多かった(図3)。
- すずき流網: 中部標本船は7～10月に漁が行われ、8～10月には平年を上回る漁獲があった(図4)。
- きれいな刺網: 中部標本船の出漁は少なかったが、不漁であった(図5)。
- さわら流網: 南部標本組合の月漁獲量は、春漁は不振であったが、秋漁は好漁であった(図6)。
- あなご籠: 中部標本船は1～10月に漁が行われたが不漁で、11・12月は休漁した(図7)。
- 小型底びき網
石げた網(中部標本組合)
○マコガレイは近年不漁であるが、本年も著しい不漁が続いていた(図8)。

図1



図2



図3

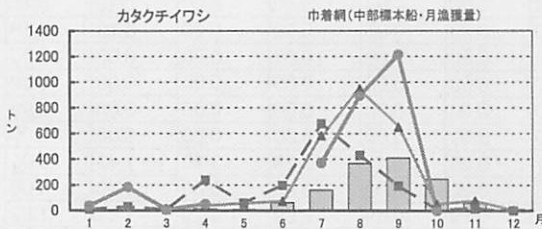

図4

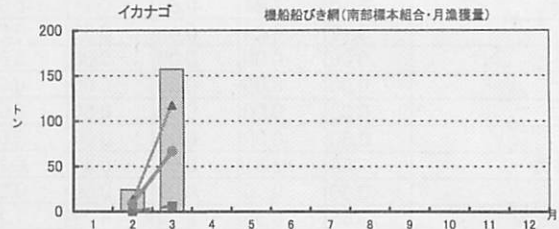

図5

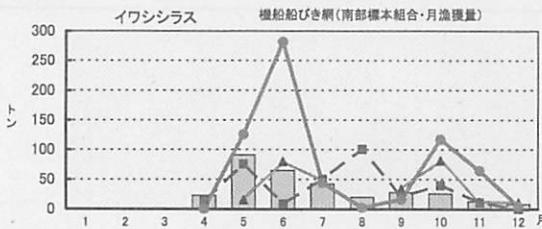

図6

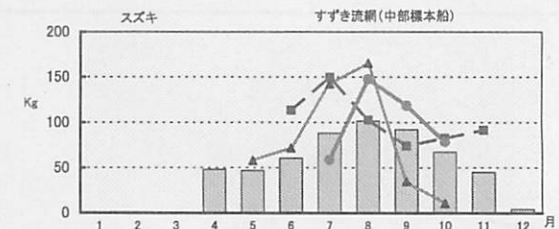

図7

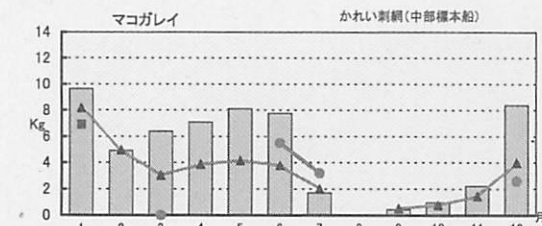

図8

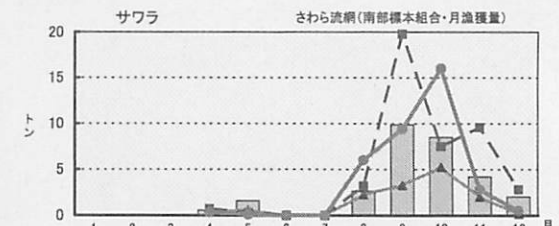

図1は標本船の月漁獲量、図2・3・6は標本組合の月漁獲量、それ以外は1日1隻当たりの漁獲量(kg)を示す。
 平年値
 平成22年
 平成21年
 平成20年

- メイタガレイは2月を除き平年を下回っていた(図9)。
- シタ類は8月までは平年を越えていたが、9月から平年並みまたは平年以下となかった(図10)。
- ネズッコ類(ガッチョ)は4・5月は豊漁であったが、7月以降は不漁であった(図11)。
- ガザミ(ワタリガニ)は8月以降、例年にない大漁～豊漁であった(図12)。
- ヨシエビ(シラサエビ)は5月までは少なかったが、6月以降、好漁であった(図13)。
- クマエビ(アシアカ)はここ3年間同じ傾向で、10・11月に豊漁であった(図14)。
- 小エビ類はほぼ平年並みの漁獲であった(図15)。
- シヤコは不漁が継続しており、特に7月以降はほとんど漁獲されなかった(図16)。
- アカガイは周年漁獲が多く、特に2～6月に豊漁であった(図17)。
- トリガイは漁獲のピークはなく、ほぼ平年並みであった(図18)。

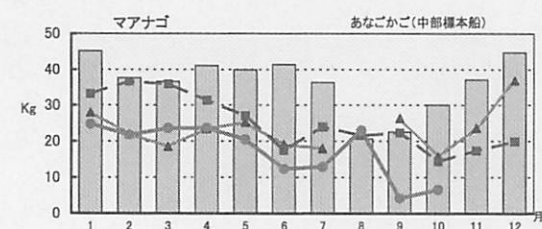
図9

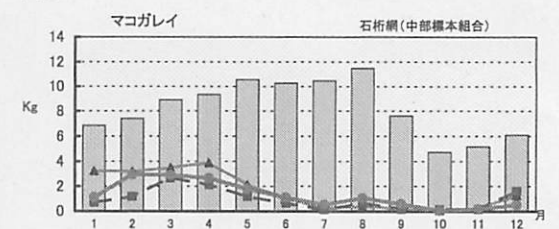

図10



図11

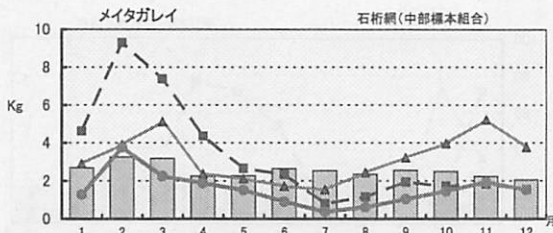

図12

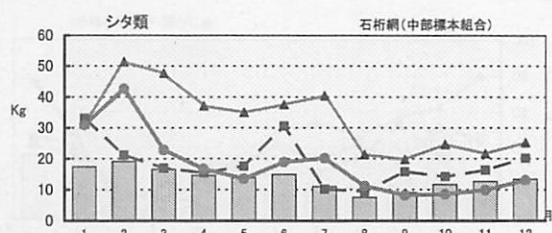

図13

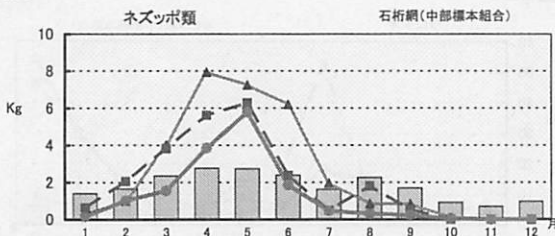

図14

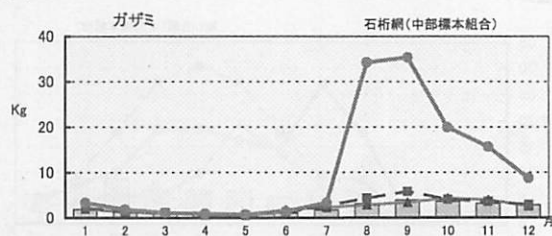

図15

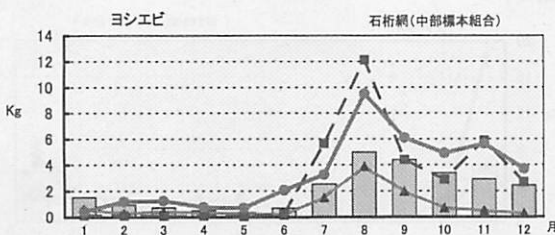

図16

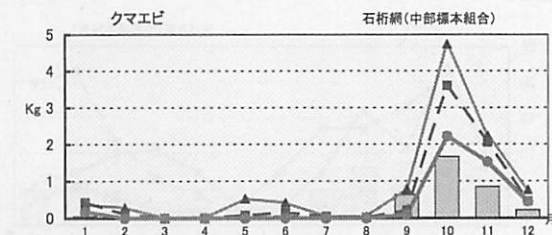

図17

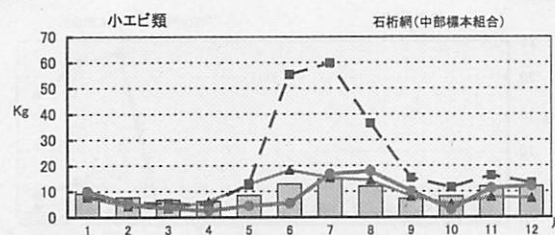

図18

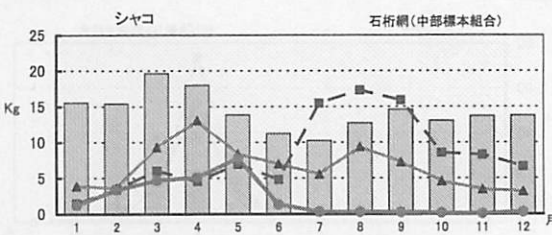

1日1隻当たりの漁獲量(kg)を示す。

■ 平年値 ● 平成22年 -■- 平成21年 ▲ 平成20年

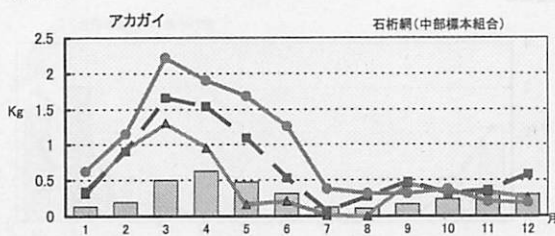
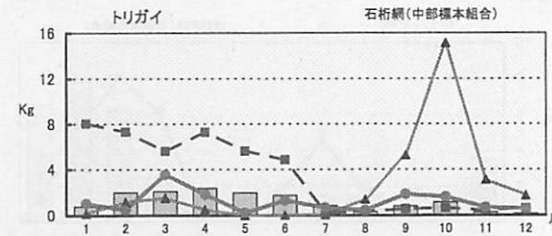
板びき網

- 中部のスズキは、周年好漁であった(図19)。
- 中部のアジ類は、9・10月を除き不漁であった(図20)。
- 中部のマダイは4～9月に豊漁であった(図21)。
- 中部のクロダイ(チヌ)は近年好調で、特に11・12月は大漁であった(図22)。
- 中部のシログチ(グチ・クチ)は周年好漁であった(図23)。
- 中部のタチウオは、1月の豊漁を除き、ほぼ平年並みの漁獲であった(図24)。
- 中部のイボダイ(ウボゼ・シズ)は7～10月に漁獲され、8月に特に多かった(図25)。
- 中部のマナガツオは、10～12月に大漁であった(図26)。
- カワハギ類(ハゲ・コウベ)は、中部は5・9～11月に多かったが、南部は11・12月に多かった(図27・28)。

図19



図20



図21

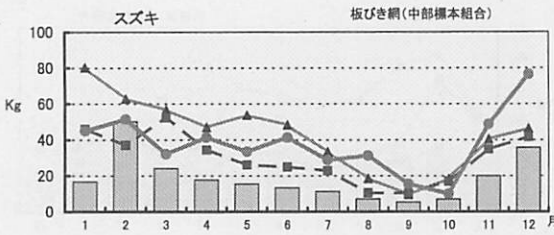

図22

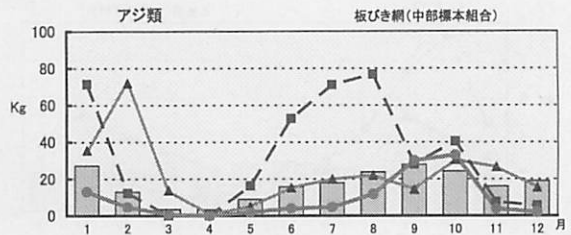

図23

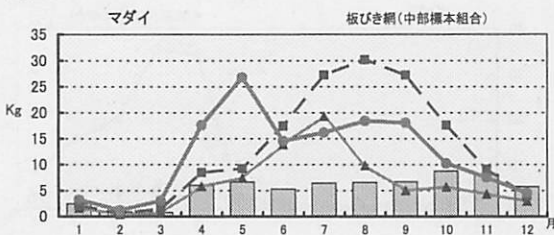

図24

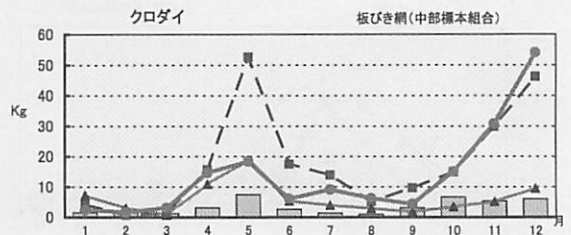

図25

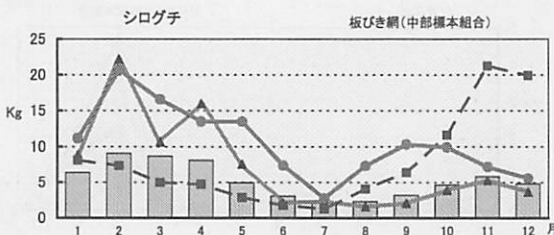

図26

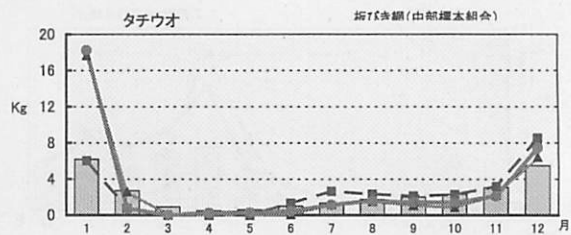

図27

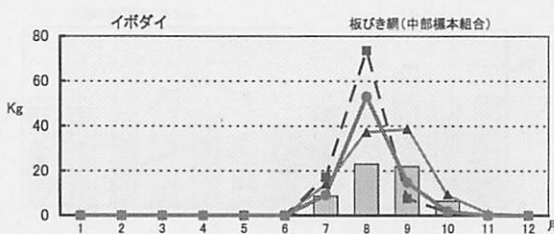

図28

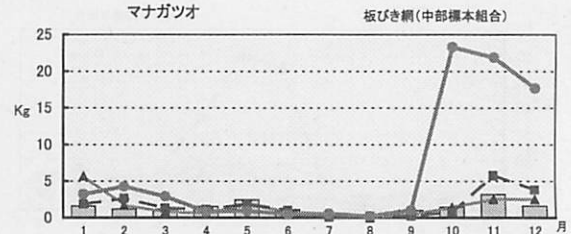
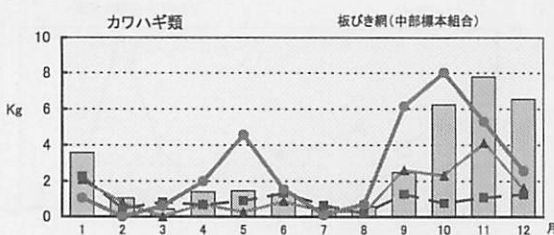
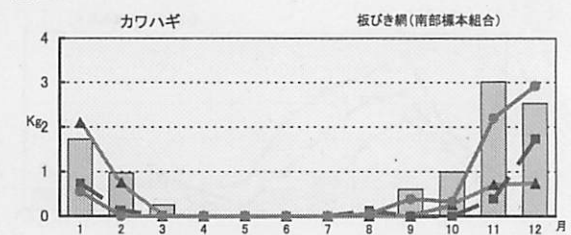

1日1隻当たりの漁獲量(kg)を示す。

■ 平年値 ● 平成22年 □ 平成21年 ▲ 平成20年